2023

PRESSEMAPPE

ERMITAGE WELLNESS- & SPA-HOTEL

Gstaad-Schönried

ERMITAGE Wellness- & Spa-Hotel

Das 5-Sterne ERMITAGE Wellness- & Spa-Hotel oberhalb von Gstaad ist angenehm unverwechselbar: Alpines Lebensgefühl trifft hier auf ein glamouröses und hoch persönliches Design. Im Jahr 1955 erbaut wurde das Haus stetig erweitert – 2011 sogar um zwei neue Chalet-Resorts. Es bietet insgesamt 96 Zimmer (davon 18 Suiten) und acht individuell gestaltete Restaurantstuben. Extravagantes Highlight ist die „One Million Stars Bar“, die wohl einzige Bar im Schein von einer Million Swarovski-Kristallen. Seit dem grossen Um- und Erweiterungsbau von Wellness und Solbad im Frühsommer 2019 laden insgesamt 3.700m² zum grössten Wellness-Erlebnis im Berner Oberland. Mit stylischen Ruhe-Lounges und Juice-Bar, einem hochmodernen Solbad drinnen und draussen, sowie dem grossen Aussen-Sportbecken im 8000m² Hotelpark mit Bergblick. Der Saunapark punktet mit Vielfalt und viel Platz zum Nachruhen. Hot-Spot ist die 35m² grosse finnische Sauna mit Riesenfenster, LED-Effekten und Salzstein-Aufguss-Sockel.

Den drei Natur Guides im ERMITAGE ist es ein echtes Anliegen, Geheimtipps und persönliche Lieblingsorte zu allen Jahreszeiten erleben zu lassen. Highlight für Wintersportfans: Als eines von wenigen Hotels ist das ERMITAGE fussläufig via Horneggli an das grösste zusammenhängende Skigebiet im Saanenland angebunden. Und die Kulinarik gibt sich lokal, respektvoll-nachhaltig und von italienischer Leidenschaft inspiriert. Nicht zuletzt ist das Traditionshaus seit langen Jahren einer der Hauptsponsoren von „Gstaad Menuhin Festival & Academy“ und als Festivalhotel die Unterkunft grosser Stars sowie vieler Musikbegeisterter.

ERMITAGE Wellness- & Spa-Hotel, CH-3778 Gstaad-Schönried, Tel. +41/ (0)33/ 7480430, welcome@ermitage.ch, www.ermitage.ch

KULINARIK

Neuer, hoch dekorierter Executive Chef im ERMITAGE Wellness- & Spa-Hotel setzt frische Akzente

ERMITAGE goes Italia: Kulinarik lokal und leidenschaftlich, frisch und geradlinig

Kein Unbekannter ist Giuseppe Colella, der neue Executive Chef im ERMITAGE Wellness- & Spa-Hotel in Gstaad. Geboren in Ischia, hat er im Luxusdorf inmitten des Berner Oberlandes seine Wahlheimat gefunden. Hier lebt der sympathische Vater von drei Töchtern seit 15 Jahren – und hat schon etliche kulinarische Spuren hinterlassen. Zuerst im Grand Hotel Park Gstaad, dann im Hotel HUUS („La Vue") mit einigen Auszeichnungen. Seit November 2022 wirkt der Meister der Pasta und der ultraleichten Fisch-Küche, als der Colella bekannt, ist nun als neuer Executive Chef im ERMITAGE Wellness- & Spa-Hotel. An der Seite einer 20-köpfigen Küchenbrigade. Wichtig für Giuseppe Colella: wo es geht lokale Produkte und der respektvoll-nachhaltige Umgang mit Lebensmitteln. Sein Stil zeigt sich frisch, geradlinig und Kräuter-betont. Sein Credo: „Fünf Zutaten reichen auf einem Teller!" Sein Ziel: „Dass die Gäste wegen der ERMITAGE-Küche wiederkommen!" Sei es als Hotelgast oder à la carte.

Wenn sich ein Italiener in Gstaad und das Saanenland verliebt, kommt eine spannende mediterrane Kulinarik heraus, die dennoch tief im Berner Oberland verwurzelt ist – mit vielen frischen lokalen Produkten. Denn niemand weiss besser, wo man sie einkauft, als der neue ERMITAGE-Executive Chef Giuseppe Colella. Steht er doch in engem Austausch mit einheimischen Produzenten. Giuseppe bringt die Liebe zur Inselküche mit: Stark und robust ist sie, verbindet Meer und Land, Fisch und Fleisch, Pasta und Gemüse.

15 Jahre in Gstaad, 16 GaultMillau-Punkte im Grand Park Hotel

Ein italienischer Vollblut-Koch ist Colella – mehrfach ausgezeichnet und sehr erfahren. In den letzten Jahren wirkte er zuerst im Grand Hotel Park Gstaad, wo er mit fantastischen Pasta-Kreationen und einer delikaten Fischküche 16 GaultMillau-Punkte erkochte, der ihm „überragende Qualität" sowie „vollendete Leichtigkeit und Eleganz" bescheinigte. Danach ging er als Küchenchef ins Gstaader Hotel HUUS (Restaurant „La Vue"). 1974 auf Ischia geboren, sammelte er anfangs kulinarische Erfahrungen auf seiner Heimatinsel und kam später über das Four Seasons in Mailand und das Kempinski Adlon in Berlin ins 5-Sterne-Hotel Amigo in Brüssel. Wo er als Executive Chef de Cuisine wirkte, bevor er 2007 in Gstaad eine neue Heimat fand. Beruflich wie privat. Hier lässt er sich kulinarisch inspirieren – und geht in seiner Freizeit gerne mit den drei Töchtern in den Bergen wandern.

Klare, geradlinige Küche – gerne als Überraschungsmenü am „Chefs Table"

Die „bodenständige, warme Atmosphäre" liebt er schon jetzt am ERMITAGE Wellness- & Spa-Hotel, in dem er seit November 2022 als Executive Chef wirkt. Mit Hoteldirektor Romuald Bour verbinden ihn 15 Jahre enge Freundschaft und anregender Austausch. Mehr als Sterne, Hauben und Punkte bedeutet ihm hier, dass „die

Gäste künftig wegen der ERMITAGE-Küche wiederkommen – die Hotelgäste wie die Einheimischen aus Gstaad!“ Und, „dass alles die gleiche hohe Qualität besitzt“. Sprich: Ein einfaches Sandwich muss für ihn ebenso gut schmecken wie ein hochwertiges Filetstück. Beste, nachhaltig-regionale Produkte stehen im Fokus seiner Küche. Fünf Haupt-Zutaten seien allerdings genug auf einem Teller, denn Geschmacksnuancen dürfen sich in Colellas betont klar-geradliniger Küche nicht überdecken. Für Akzente sorgen allenfalls Kräuter, raffiniert eingesetzt.

Der Tipp: Das Überraschungsmenü am „Chefs Table“ in der ERMITAGE-Küche – ganz individuell, in ungezwungener Geniesser-Laune und mit vielen Tipps und Tricks von Giuseppe Colella. Selbstverständlich angepasst an Allergien und Nahrungsgewohnheiten (vegetarisch o.ä.). Giuseppes Traum? Im Sommer auf der ERMITAGE-Terrasse live grillen – weil die Stimmung zwischen Biotop und Bergblick so unvergleichlich ist.

Die ERMITAGE-Küche steht im Rahmen der Halbpension wie à la carte Hotel- und externen Gästen offen – in den ERMITAGE-Stuben und der stylischen Hotelhalle mit „Bärgblick“.

Das ERMITAGE Wellness- & Spa-Hotel ermöglicht kulinarische Entdeckungen aus dem Saanenland

Lokales Kulinarik-Versprechen und naturnaher Genuss vom Frühstück bis zum Dinner

Viel Regionales, ja mehr noch: Lokales steht in der ERMITAGE-Kulinarik vom Frühstück bis zum Dinner auf dem Plan. Frische, gesunde Lebensmittel aus der Umgebung spiegeln gleichzeitig den Wellness- wie den Nachhaltigkeitsgedanken des Hauses. Für einen naturnahen Genuss, der unterstützt wird durch die Gästeprogramme der drei ERMITAGE-Natur Guides. Weil Gstaad und das Saanenland gleichermassen erlebt und erschmeckt werden wollen.

Mit einem Highlight startet der Tag: dem ERMITAGE-Frühstücksbuffet – ebenso ansprechend wie hygienisch präsentiert in grossen «Schubladen» aus Glas. Das hauseigene Brot stammt von der Familie Wehren (Chnusper Beck) in Schönried, die eine «Chnusper Beck»-Filiale betreibt. Unter dem Label «100% Bern» wird hier der hochwertige Mahlweizen ausschliesslich von Berner Landwirten bezogen, in Diemtigen vermahlen und in Bern gebacken. Darauf vielleicht einen Honig von Toms' Biohof in Grund bei Gstaad, dem Ort, der auch die Hühnereier (Kobi Ei) fürs frisch gemachte Omelette liefert? Die Frischmilch legt nur ein paar Meter ins Hotel zurück und stammt aus der Molkerei Schönried, die übrigens auch etliche Käsesorten fürs Käsebuffet liefert, das die Gäste beim Frühstück wie beim Dinner lieben. A propos: Verschiedene Mutschli kommen aus Grund bei Gstaad – von der Hofkäserei Spitzhorn, die auf Milch von Kühen mit Hörnern setzt. In den Wintermonaten schmeckt übrigens auch die traditionelle Fondue-Mischung aus der Hausmolkerei Schönried im urigen Restaurant «Fondue Carnotzet».

Was aufs heimische Brot kommt? Wie wär's mit Aufschnitt oder Trockenfleisch aus Lauenen von der Buure Metzg Schönried, die das ERMITAGE seit Jahren aus Überzeugung unterstützt. Und statt einem frisch gepressten Orangensaft vielleicht mal ein Glas Apfelsaft zum Frühstück? Er kommt aus Gstaad von der Familie Rieben und legt gerade mal zehn Minuten ins Hotel zurück.

Das Fleisch fürs Dinner kommt soweit möglich aus der Region, wenn es sich um Kalbs- oder Rindfleisch handelt. Poulet- und Schweinefleisch kommen aus der Schweiz. Kräuter und Sprossen spriessen beim Espro in Uetendorf und die hervorragenden Glaces und Sorbets werden direkt in Schönried bei Ruci Swiss Ice Cream und ein paar Kilometer weiter bei Mountain Ice Cream in Zweisimmen hergestellt.

pressegroup.com
Winterstetter PR GmbH

PRESSEGROUP | Ludwigstrasse 9 | 86316 Friedberg
www.pressegroup.com | dialog@pressegroup.com | +49 89 418 518 91

WINTER

Das ERMITAGE Wellness- & Spa-Hotel im Winter: Natur aktiv und im Spa erleben

Der Gstaader Winter wird mit Natur Guides und ERMITAGE-Teamaktivitäten noch persönlicher

Es gibt kaum ein Hotel, das wie das ERMITAGE Wellness- & Spa-Hotel nicht nur drinnen eine unverwechselbare Urlaubsheimat ist, sondern auch die Umgebung draussen so vielseitig erleben lässt. Drei Natur Guides zeigen Geheimtipp-Routen zu Fuss, auf Schneeschuhen, Skiern oder mit dem Schlitten: Wege und Panoramen, die nur Einheimische kennen. Dazu gibt's ein Sportprogramm von Aquagym bis zum Minitrampolin. Und dazu bringt sich auch noch das ERMITAGE-Team aktiv ins Programm ein: Da bittet zum Beispiel die Vizedirektorin mitsamt Golden Retriever Luna die Gäste zum beliebten Marshmallow-Grillen und Direktor Romuald Bour lädt zum Ping Pong ein. Sie alle haben grossen Spass dabei, eine ihrer liebsten Freizeit-Aktivitäten mit Gästen zu teilen. Eine Idee, die das 5 Sterne-Hotel einmal mehr als bodenständig-legere Alternative zum förmlichen Luxushotel positioniert. Höchste Ansprüche dürfen hier dennoch gestellt werden: Etwa an die mit 3700 m² wohl grösste und modernste Wellness-Landschaft im Berner Oberland, die das Haus zu einer der schönsten Wellness-Adressen der Schweiz macht. Inklusive top-modernem In- und Outdoor-Solbad mit Basler Sole. Beliebt im Spa: Die CBD-Massage mit biologischem Hanföl aus der Schweiz, schlaf- und entspannungsfördernd für Alltags-Gestresste. „Raufkommen zum Runterkommen mit der Kraft heimischer Natur" lautet nicht umsonst das Motto des Spa-Konzepts, das auch die alpin-mediterrane Küche unterstützt. Ergänzend dazu gibt's das Fondue-Carnotzet und die Vinothek, das authentisch-indische Pop-Up Restaurant „Mango" und die „One Million Stars Bar" mit glitzernden Swarovski-Kristallen.

Die Idee, das ERMITAGE-Team Lieblings-Aktivitäten mit den Gästen teilen zu lassen, wird gut angenommen – und geht den Weg des privat geführten Hauses konsequent weiter, noch persönlicher, noch individueller, noch authentischer zu werden. In einer Zeit, in der Luxus angenehmerweise neu und viel legerer definiert wird. Denn bedeutet Luxus nicht auch Zeit mit Menschen verbringen, Neues entdecken und aktive Erholung in purer Natur, mit Bewegung und Inspirationen? Hier haben Elisabeth, Ruth und Christian als Natur Guides des ERMITAGE immer montags bis freitags ein Wörtchen mitzureden: Sie teilen ihren reichen Erfahrungsschatz für unvergessliche Outdoor-Erlebnisse. Wie etwa bei der Wanderung vom Horneggli zum Hornberg. Von der Bergstation des Hornberg-Sessellifts führt der Winterwanderweg zum Gfell, wo sich eine wunderbare Aussicht auf die Gstaader Skiberge bietet. Anspruchsvolle gehen vielleicht alternativ mit Christian den Sparenmoostrail: Die Aussicht ins Obersimmental und Saanenland von Hüsliberg ist beeindruckend und wird am höchsten Punkt des Trials von einem Traum-Blick gekrönt: Gipfel reiht sich hier an Gipfel, Stockhorn, Wildstrubel und Giferspitz grüssen – und darunter glitzert der Schnee. Auf dem Rückweg gibt's dann im Sparenmoos eine Pause am

Grillplatz. A propos: Wer will, nimmt sich zum Winterwandern im Rucksack ganz authentisch ein Fondue-Picknick inklusive Wein mit. Den echten Gstaader Winter erleben kann man zudem auf 70 km Schneeschuhtrails, 6 Schlittelpisten und 140 km Langlaufloipen. Eine davon – die Loipe Saanenmöser-Schönried – startet fast unmittelbar vor der ERMITAGE-Haustüre. Kein Wunder, dass bei so vielen spannenden Winter-Outdoor-Erlebnissen Skifahren auf den 200 Gstaader Pistenkilometern nur noch eine von vielen Winter-Aktivitäten ist.

Die heimische Natur wirkt auch im Spa: Raufkommen zum Runterkommen

Gefragt wie nie ist aktuell das Wellness-Angebot des ERMITAGE: Die wohl modernste und weitläufigste Wellness-Landschaft im Berner Oberland setzt nicht nur auf Grösse (3700 m²) und Optik (eine Symbiose aus Holz, Glas und Naturstein), sondern auch auf Inhalte. Hier heisst es: Raufkommen auf 1200 Meter Höhe zum Runterkommen – in der ursprünglichen Natur des Saanenlandes, die nicht nur aktiv erlebt werden darf, sondern auch im Spa ihre Wirkung entfaltet. Die CBD-Massage passt perfekt zum Entspannungs-Schwerpunkt im Spa, das auch Anti-Stress-Massagen bietet. Das aus einer Hanfpflanze gewonnene CBD-Öl ist ein Bio-zertifiziertes Schweizer Produkt und kann helfen, tiefer zu schlafen und nachhaltiger zu entspannen – zusätzlich zur Anti Aging-Wirkung mit einer Extraportion Vitamin E. Das CBD-Öl ist natürlich frei von psychoaktivem Cannabinoid. Regionale Natur-Produkte bestimmen zudem das Bergwellness-Signature-Treatment, das der Saanen-Ziege huldigt, und die Alpienne-Anwendungen. Nicht zuletzt verströmt die Basler Sole ihre heilende und beruhigende Wirkung in zwei top-modernen Solebädern drinnen wie draussen: Wohlfühlen und Entspannen mit einem Salzgehalt wie im Meer!

Regional-mediterrane Kulinarik, ergänzt durch Akzente wie das indische Pop-Up Restaurant „Mango“ und die unverwechselbaren alpin-modernen Wohn- wie Designwelten im ERMITAGE runden eines der individuellsten Winter-Ferienerlebnisse der Schweiz ab.

SOMMER

Das ERMITAGE Wellness- & Spa-Hotel setzt im Sommer auf viel Wellness, Natur und Biken

Sommerwellness & Natur: Die schönste Wellness-landschaft im Berner Oberland und Natur Guides

Es ist gleichermassen alpin wie modern, vielseitig wie bodenständig: Vor über 40 Jahren belächelte man noch die privaten Eigentümer des ERMITAGE Wellness- und Spa-Hotel, als sie Sole aus Rheinfelden ins Berner Oberland fürs erste Solbad in den Bergen nach Gstaad liefern liessen. Um ein wohltuendes Bad wie im Meer mitten in den Bergen zu ermöglichen. Heute gilt das Chalet-Resort als eine der besten familiengeführten 5 Sterne-Wellness-Adressen der Schweiz. Auf 3700 m² besitzt es die wohl grösste und vielfältigste Wellness-Landschaft im Berner Oberland, die soeben mit drei neuen Saunakabinen stylisch komplettiert wurde. Ein Wellness-Traum (nicht nur) im Sommer: Im modernen, umweltfreundlichen Frei- und Hallen-SOLBAD kann man im gesunden Salzwasser baden und sich sprudelnd massieren lassen, im Sportpool Bahnen ziehen und im Park auf vielen privaten Liegeinseln die Sonne geniessen und Gipfel zählen. Dazu vielleicht mit den Faszien-Massagen etwas für die eigene Beweglichkeit tun. Mit den ERMITAGE Natur Guides lassen sich Wanderungen und Bike-Ausflüge rund um die Feriendestination Gstaad erleben, die sonst nur Einheimische kennen. Das ERMITAGE ist stolz, zertifiziertes Bike-Hotel mit allen Annehmlichkeiten rund ums Bike zu sein und liefert die Bergluft auf 1200 Höhenmetern gleich dazu, die jeglichen Sport im Sommer erfrischender macht. Schliesslich gibt's im ERMITAGE auch Tennis, Beach-Volleyball und ein grosses Fitness-Angebot. Und Yoga- wie Naturretreats, ja sogar Malworkshops. Dazu darf man glamourös-persönliche Designwelten entdecken, die man so garantiert kein zweites Mal findet. Wie die geräumigen Zimmer und Suiten und die acht verschiedenen Restaurantstuben.

Den persönlichen Lieblingsort im ERMITAGE finden heisst: sich besser nicht entscheiden müssen! Ist es das Biotop mit seinen Schmetterlingen und Bienen direkt an der Frühstücksterrasse oder die neu möblierte Halle mit dem Blick durch riesige Panoramafenster in die Bergwelt? Ist es die Brunnenstube zum Schmökern von Kunstwälzern im Bademantel bei Kaffee und Snacks in der Wellness? Oder vielleicht doch das neue Aroma-Dampfbad, weil es in dunkelbraun-gold so stylisch wirkt. Oder die schwarz glänzende, milde Infrarot-Kräutersauna und das Arven-Sanarium, das sofort beruhigt, wenn man den intensiven Zirbenduft einatmet? Ganz neu vervollständigen die drei Kabinen den hoch modernen Wellnessbereich auf 3700 m², der im Berner Oberland seinesgleichen sucht. Allein die Saunawelt punktet mit zehn verschiedenen Saunen und Dampfbädern, inklusive einem separaten „Lady's Spa“ mit Sauna, Dampfsauna und einer Teebar, ganz aktuell in frischen Rosé-Tönen gehalten. Von der thailändischen Wellnesskultur inspiriert ist die „Banyan Lounge“ mit 75 m²: eine Oase der Entspannung exklusiv für Hausgäste, ergänzt durch einen Infrarot-Wärme-Raum. In Sachen (Salz-) Wasser hat das ERMITAGE mit dem topmodernen Solbad drinnen wie draussen und dem grossen Aussen-Sportpool sowieso die Nase vorn.

Mit neuen Faszien-Massagen fit – für Touren mit den drei Natur Guides

Doch nicht nur die Basler Sole und die hoch wirksame Schweizer Cellcosmet-Serie, sondern ebenso die Milch der Saanen-Ziege bestimmen das Angebot im SPA: lokal und regional – so wie es übrigens auch die Küche des Hauses am liebsten mag. Raufkommen (auf 1200 Meter Höhe) zum Runterkommen vom Alltag lautet das ERMITAGE Spa-Motto. Wirkungsvoll sind hier Faszien-Massagen gegen Verhärtungen oder Verklebungen der Faszien im Bindegewebe, oft die Hauptursache für Rücken- und Kopfschmerzen oder Unbeweglichkeit. Sie können als „Faszien Zeit“ oder gezielt für Beine, Rücken und gegen Kopfschmerzen gebucht werden, um gelöst und ein wenig fitter die Ferien erleben zu dürfen – beim Tennis oder Beach-Volleyball, in der Fitness auf modernsten Geräten oder in der ursprünglichen Natur des Saanenlandes, die sich am schönsten mit den drei Natur Guides des Hauses erleben lässt. Mit dem Mountainbike entspannt durchs Lauenen- und durchs Turbachtal oder auf die Walliser Wispile? Wer es noch anspruchsvoller mag: Die „Bergbahn Tour“ in Gstaad erschliesst die Trails von drei Bergen in der östlichen Hälfte der Destination mit Hilfe von drei Bergbahnen – auch kniffligere Stellen. Vor allem der Trail vom Oberen Stutz ins Oberbort und der abschliessende Simmegrund Trail erfordern eine gute Linienwahl. Gleich welches Können: Im ERMITAGE als zertifiziertes Bike-Hotel sind alle Biker bestes aufgehoben. Inklusive der Miete von Mountain- und E-Bikes, Werkstatt, Waschplatz und Wäscheservice, Velokarten und mehr.

Dazu gibt es im ERMITAGE naturnahe Küche mit italienischen Einflüssen, im Sommer betont unkompliziert, leicht und ausgewogen.

SPA & WELLNESS

5 Sterne Ermitage Wellness- & Spa-Hotel Gstaad/Schönried: Der Schweizer Wellness-Pionier mit der grössten Wellnesslandschaft im Berner Oberland und durchdachtem Spa-Konzept

Basler Sole trifft Saanen-Ziege: Wellness zum Entspannen mit der Kraft heimischer Natur

Die Besitzerfamilien des ERMITAGE gelten als Wellness-Pioniere der Schweiz. 1979 liessen sie Basler Sole ins Berner Oberland transportieren, fürs erste Hallen- und Freisolbad in den Bergen. Was anfangs belächelt wurde, war schnell ein Erfolg: Schon 1987 kam ein erster Saunapark dazu, 1996 das SPA „Vitalità" mit Fitnessbereich. Die letzte der vielen Wellness-Erweiterungen erfolgte 2019 mit dem Umbau der Solbäder und zusätzlichen Wellness-Lounges. Heute gilt das Wellness-Angebot als das grösste und modernste der Region. Aber Grösse und Qualität sind nicht alles: Deshalb folgt das Spa im ERMITAGE Wellness- und Spa-Hotel einer klaren konzeptionellen Ausrichtung. Hier heisst es Raufkommen (auf 1200 Meter Höhe) zum Runterkommen vom Alltag – in der ursprünglichen Natur des Saanenlandes, die im Spa, aber auch mit drei Natur Guides gleichermassen erlebt werden kann. Passiv wie aktiv. Lokales und Regionales bestimmen das Spa: Vom Bergwellness-Signature-Treatment, das der Saanen-Ziege huldigt, über Alpienne-Anwendungen bis zur Schweizer Cellcosmet-Serie und zur Basler Sole. Deren beruhigende und heilende Kraft im modernen Solbad ist heute die Basis des Entspannungs-Schwerpunkts im SPA, der mit Anti-Stress-Massagen und Yoga-Retreats fortgesetzt wird. Die Wohltat der Wärme mit einem sehr grossen Saunaangebot (u.a. einem Ladies Spa), vielfältige Bewegungs-Angebote und die Wellness-Küche mit italienischem Touch komplettieren das ganzheitliche Spa-Konzept.

Urlaub in den Bergen und zugleich am Meer? Das ERMITAGE Wellness- & Spa-Hotel in Gstaad-Schönried vereint beide Ideal-Vorstellungen. Als eines der schönsten familiengeführten 5 Sterne-Wellness-Hotels der Schweiz besitzt das Chalet-Resort auf 3700 m² die wohl grösste und modernste Wellness-Landschaft im Berner Oberland – mit einem 2019 erneuerten, umweltfreundlichen Solbad mit herrlich warmem Wasser und einem Salzgehalt wie im Meer. Solbaden, nicht nur drinnen, sondern auch draussen, zu allen Jahreszeiten. Das tut der Gesundheit und der Haut gut, hilft aber auch beim Loslassen. Gemeinsam mit dem grossen Sportpool ist die Wohltat des Wassers eine der tragenden Säulen der ganzheitlichen Spa-Philosophie im ERMITAGE.

Zu alledem wirken in und ums Haus die Ruhe und die Kraft der Natur. Sie bestimmt auch die Treatments im Wellness-Bereich: Etwa die Alpienne-Anwendungen mit alpinen Kräutern. Das Bergwellness-Signature-Treatment macht sogar die bekannte lokale Ziegenrasse der Saanen-Ziege Spa-fein: Nach einem Peeling und einem Dampfbad darf man zum sanften Klang der Saaner Ziegenglocken in einer Ziegenbutter-Packung schwelgen. Eine entspannende Massage und eine (kulinarische) Überraschung runden das Signature Treatment ab. Auch im Beauty-Bereich setzt das ERMITAGE auf eine Schweizer Marke – die Luxus-Kosmetik „Cellcosmet". Biointegrale Zellen sowie Pflanzen- und Meeresextrakte machen deren Wirkstoffprodukte so wertvoll, die Zellen in den Produkten regen zudem die Selbstregeneration und Verjüngung des Hautbildes an.

Wellness heisst im ERMITAGE aber auch Bewegung: Und damit ist nicht nur der 135 m2 grosse Fitnessraum mit modernsten Geräten und Betreuung gemeint, sondern auch ein umfangreiches Bewegungs-Angebot – von aktiv auf dem kleinen Bellicon-Trampolin über Faszien- und Koordinationstraining bis hin zu Entspannungsgymnastik, Yoga und Qi Gong. Wer sich intensive Impulse etwa für die eigene Persönlichkeitsentwicklung wünscht, bucht eines der vielseitigen Yoga Retreats im Haus. Und die ursprüngliche Natur rund um Gstaad ist in Wander- und Bike-, Schneeschuh- und Skiausflügen aller Schwierigkeitsgrade erlebbar. An fünf Tagen in der Woche präsentiert von Christian, Ruth und Elisabeth, die als Natur Guides des ERMITAGE Geheimtipps ihrer Heimat zeigen.

Zum Entspannen danach geht's dann in die Sauna-Parks des Hauses: In den klassisch-modernen mit acht Saunen – wie der finnischen Panorama-Sauna mit Salzsteinsockel und Bergblick. Oder ins Ladies Spa mit Sauna, Dampfbad und Tee-Ecke nur für Damen. Dazu kommen der Whirlpool Aqua Dom, die Juice-Bar, grosszügige Ruheräume, die Brunnenstube fürs leichte Vital-Frühstück und zum Schmökern beim Nachruhen sowie die Infrarot-Wärme-Lounge in der Entspannungs-Lounge. Durch grosse Glasscheiben über ein Effektfeuer hinweg hat man hier freien Blick auf die Wasserwelten und in den Garten mit Ruhe-Inseln zum Entspannen unter Berggipfeln. Neu ist das «Wellsystem WAVE» - eine kontaktlose Überwasser-Massage, die bekleidet ohne Umziehen, ohne Duschen, ohne Wartezeiten und ohne Behandelnde erfolgt. Diese Überwasser-Massage nutzt Wärme und Wasserkraft für eine entspannende Ganz- oder Teilkörpermassage: Warme Wasserstrahlen treffen in gleichmässigen Bewegungen auf die Unterseite der weichen Liegefläche aus Naturkautschuk und massieren den Körper von Kopf bis Fuss, während man fast schwerelos auf der trockenen Wasseroberfläche schwebt.

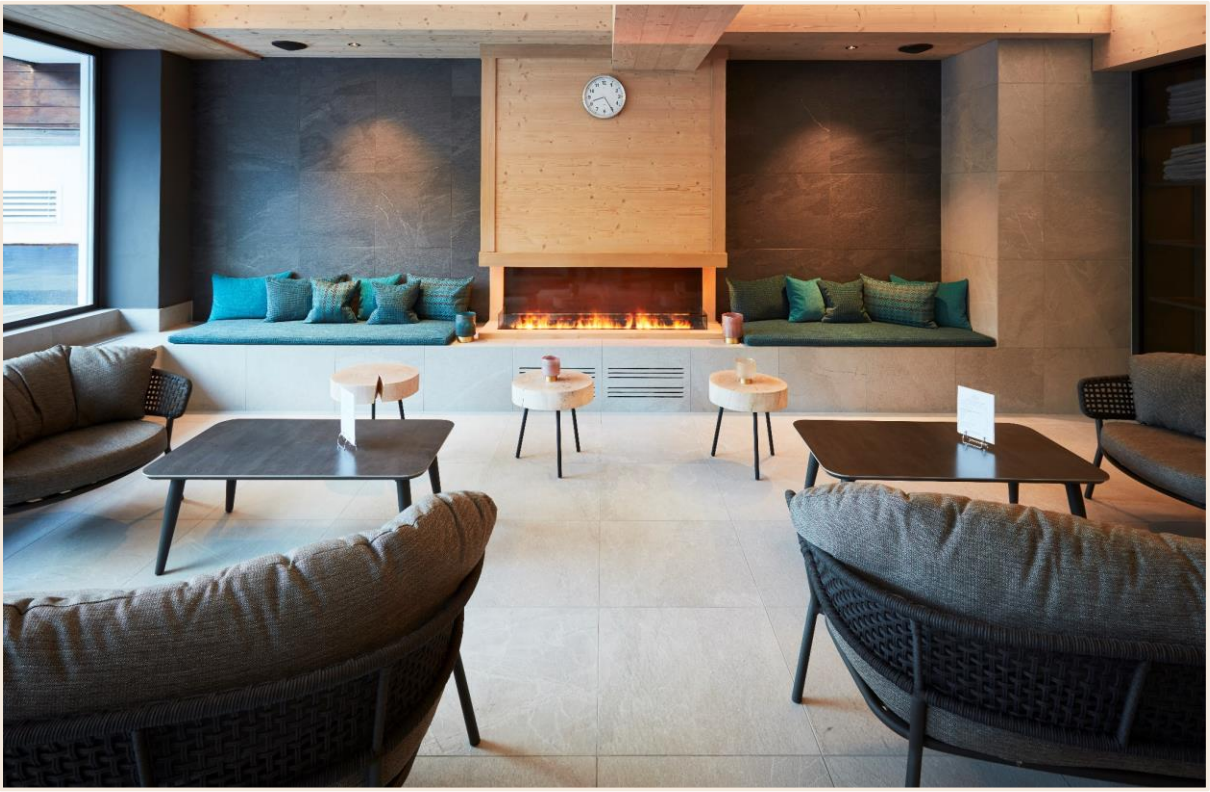

FACTS

Direktion	Romuald Bour
	Evelyn Engler (Vize-Direktion)
Zimmer	96 Zimmer (davon 18 Suiten)
Restaurants & Bars	ERMITAGE Kulinarik in acht verschiedenen Restaurant-Stuben
	Im Winter typisch schweizerisches à la carte Restaurant „Fondue Carnotzet“
	Rauch-Salon „Davidoff“
	Weltweit einzigartige Piano-Bar „One Million Stars“ mit einer Million Swarovski-Steinen und täglicher musikalischer Unterhaltung
	Zweistöckige Panoramahalle mit live Pianomusik am Nachmittag
	Panorama Terrassen und Lounges
	Weinkeller
Wellness	3.700m² Wellness-Oase

- Innen- und Aussen-SOLBAD (35°C)
- Hallenbadbereich mit gemütlicher Cheminée-Lounge
- Aussen-Sportpool (28-32°C) und Whirlpool „Aqua-Dom”
- Saunabereich mit acht verschiedenen Saunas und Dampfbädern
- Lady-Spa mit Sauna, Dampfbad und Tee-Ecke
- „Vitalità“ SPA mit grosser Auswahl an Massagen, Körperbehandlungen, Beauty-Anwendungen
- „Brunnenstube“ für leichte Snacks und mit Vitalità Kulinarik
- 8.000m² Hotelpark

Aktivitäten	Begleitete Ausflüge und Wanderungen mit den Natur Guides (u.a. Mountain Biking)
	Squashhalle und im Sommer Tennisplätze

	Tägliches Sport- und Mentalprogramm (u.a. Aqua Gym, Yoga, qi Gong)
	135m³ Fitnesscenter mit den neuesten Techno-Gym-Geräten
	Gstaad-Saanenland Golf Club (Handicap-Vorgabe: 36)
Sonstiges	Floristik
	Hauseigenes Kino
	Hundedusche für alle Vierbeiner nach der Wanderung

KONTAKT

pressegroup

Ludwigstr. 9, D-86316 Friedberg

www.pressegroup.com

Barbara Angerer-Winterstetter & Sandra Dorn

Tel. +49 (0) 89 418 18 91

dialog@pressegroup.com

Bildmaterial zum Download unter: www.pressegroup.com/pressedownload/wellness-spa-hotel-ermitage/